

Обзорная схема

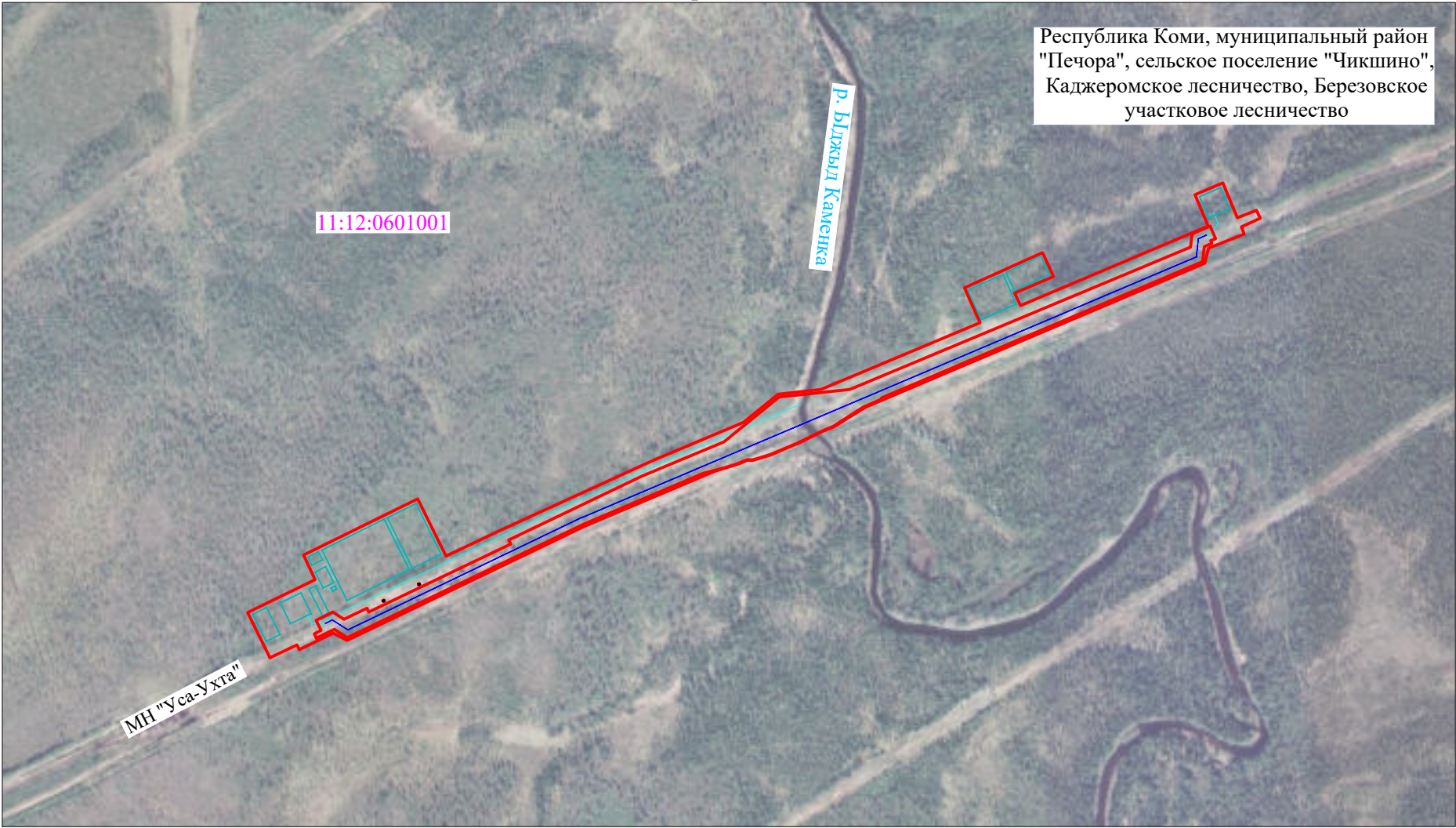

Используемые условные знаки и обозначения:

Масштаб 1:10000

- 1 — проектные границы публичного сервитута, номера характерных точек
- 2 — номер кадастрового квартала
- 3 — кадастровый номер и граница земельного участка, сведения о котором содержатся в ЕГРН
- 4 — проектируемый нефтепровод
- 5 — проектируемый временный водовод
- 6 — проектируемые временные площадки (стоянка техники, складирование материалов, сбор отходов, амбар для ГИ, складирование леса, складирование грунта)

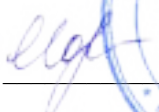
Подпись:  Дата 04.09.2025

Место для оттиска печати (при наличии) лица, составившего описание местоположения границ объекта

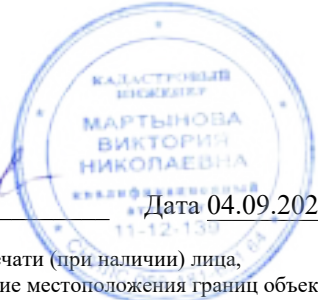

Республика Коми, муниципальный район
"Печора", сельское поселение "Чикшино",
Каджеромское лесничество, Березовское
участковое лесничество

Используемые условные знаки и обозначения:

- 1

2

4

3

11:12:0601001

11:12:0601001:3181
- проектные границы публичного сервитута, номера характерных точек
 - номер кадастрового квартала
 - кадастровый номер и граница земельного участка, сведения о котором содержатся в ЕГРН
 - проектируемый нефтепровод
 - проектируемый временный водовод
 - проектируемые временные площадки (стоянка техники, складирование материалов, сбор отходов, амбар для ГИ, складирование леса, складирование грунта)

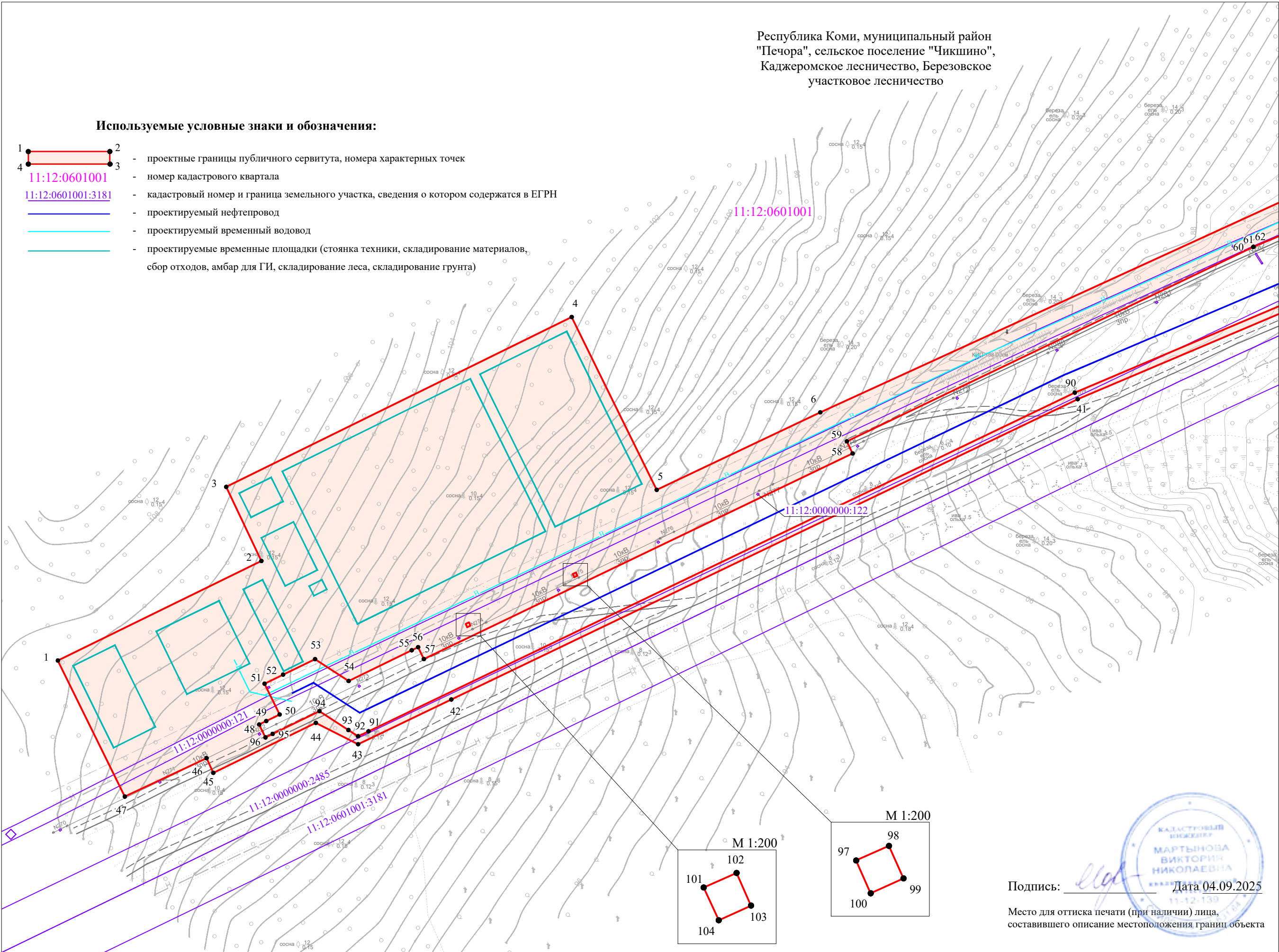

Сводка с листом 3

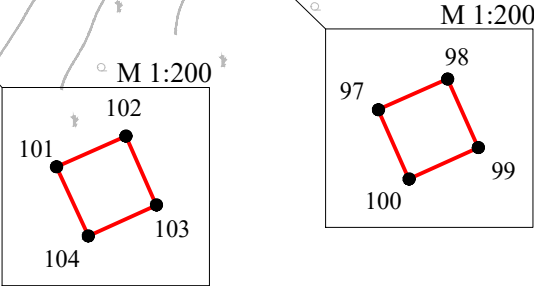

Подпись:  Дата 04.09.2025

Место для оттиска печати (при наличии) лица, составившего описание местоположения границ объекта



Масштаб 1:2000

Республика Коми, муниципальный район
"Печора", сельское поселение "Чикшино",
Каджеромское лесничество, Березовское
участковое лесничество

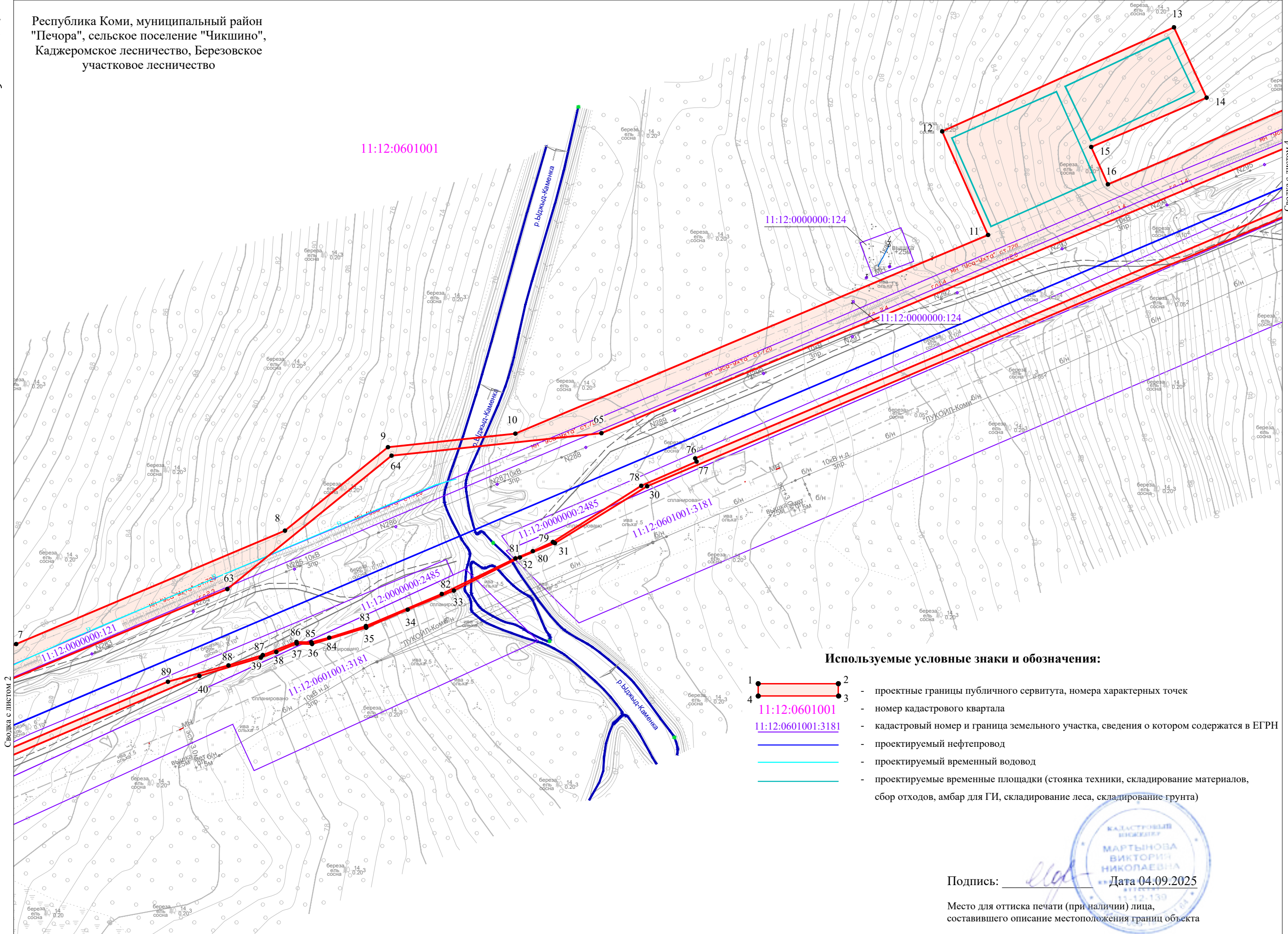

Используемые условные знаки и обозначения:

- | | | |
|--------------------|---|--|
| 1 | 2 | - проектные границы публичного сервитута, номера характерных точек |
| 4 | 3 | - номер кадастрового квартала |
| 11:12:0601001 | | - кадастровый номер и граница земельного участка, сведения о котором содержатся в ЕГРН |
| 11:12:0601001:3181 | | - проектируемый нефтепровод |
| | | - проектируемый временный водовод |
| | | - проектируемые временные площадки (стоянка техники, складирование материалов, сбор отходов, амбар для ГИ, складирование леса, складирование грунта) |

Подпись: _____ Дата 04.09.2025

Место для оттиска печати (при наличии) лица,
составившего описание местоположения границ объекта

Масштаб 1:2000

